



DON

Nombre: GIG DON IMPERIAL A115
Clave: SDSV
Raza: SIMMENTAL PURO
Fecha de nacimiento: 07 de noviembre de 2013
Padre: HALLINO AB594856 SIMMENTAL PURO
Madre: AC APACHE 17P 8038 SIMMENTAL PURO
Procedencia: ASOCIACIÓN MEXICANA SIMMENTAL + SIMBRAH



CAÑERO

Nombre: LCC - EL PORVENIR 884/13
Clave: HCCSV
Raza: HOLANDO CEBU PURO (NEROLANDO)
Fecha de nacimiento: 13 de junio de 2013
Padre: LCC - EL PORVENIR JUANO 15825
HOLANDO CEBU PURO
Madre: LCC - 1101 112087 HOLANDO CEBU PURO
Procedencia: ASOCIACIÓN MEXICANA DE CRIADORES DE GANADO BOVINO



TAMALITO

Nombre: JMA - EL ROSARIO 3865/3IA
Clave: GTSV
Raza: GYR LECHERO PURO
Fecha de nacimiento: 01 de noviembre de 2013
Padre: JMA - ROCKET IA P8849/5 0000405858
Madre: JMA - CAMILA P 2767/7 0000624164
Procedencia: ASOCIACIÓN MEXICANA DE CRIADORES DE CEBU



VICENTE

Nombre: LCC - EL PORVENIR 867 B
Clave: HCVSV
Raza: HOLANDO CEBU PURO (ZARDOLANDO)
Fecha de nacimiento: 16 de abril de 2013
Padre: LCC - EL PORVENIR 623 15842 HOLANDO CEBU PURO
Madre: LCC 649 PUREZA DE RAZA
Procedencia: ASOCIACIÓN MEXICANA DE CRIADORES DE GANADO BOVINO

MINISTERIO DE AGRICULTURA
Y GANADERÍA

MINISTERIO DE AGRICULTURA
Y GANADERÍA
EL SALVADOR
UNÁMONOS PARA CRECER

BATERÍA DE TOROS



- Apoyo al sector ganadero para la producción de leche y carne
- Mejoramiento genético del ganado, salud, nutrición y medioambiente

Dirección General de Ganadería (DGG)
División de Identificación, Trazabilidad
y Reproducción Animal
Tel: 2202-0874, MAG El Matzano,
Soyapango, San Salvador.



TIN

Nombre: FLS-FEVER TIN
Clave: HTSV
Raza: HOLSTEIN FRIESIAN
Fecha de nacimiento: 22 de abril de 2013
Padre: CRAKHOLM FEVER – ET CANM0103631566
Madre: ALLEGRO TRINIDAD DEL JAULAR AHFG 0000008147
Procedencia: ASOCIACIÓN HOLSTEIN FRIESIAN DE GUATEMALA

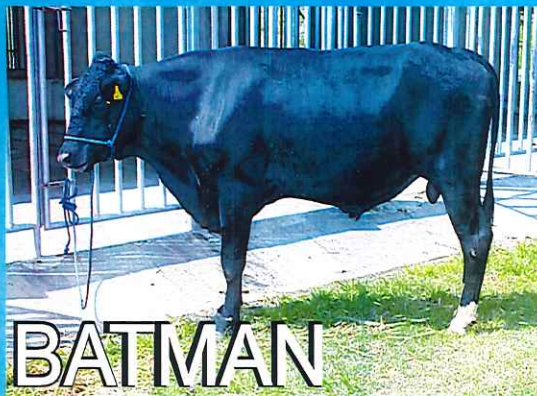

BATMAN

Nombre: LCC – EL PORVENIR 800
Clave: HCBSV
Raza: HOLANDO CEBU PURO (GIROLANDO)
Fecha de nacimiento: 29 de octubre de 2012
Padre: LCC – EL PORVENIR 629 15844 HOLANDO CEBU PERO
Madre: LCC – EL PORVENIR 117 15812 HOLANDO CEBU PERO
Procedencia: ASOCIACIÓN MEXICANA DE CRIADORES DE GANADO BOVINO HOLANDO CEBU DE REGISTRO A.C. DE GANADO BOVINO

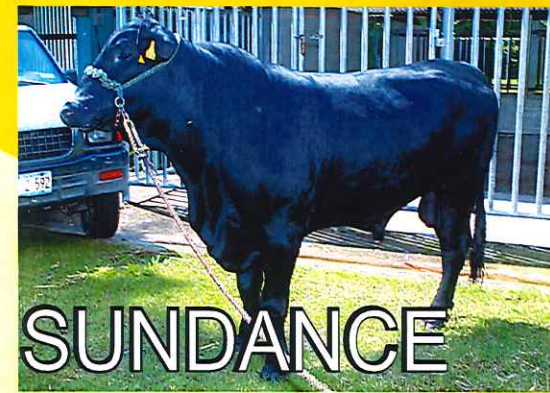

SUNDANCE

Nombre: BLANDA DEL 7 201 A2
Clave: BSSV
Raza: BRANGUS (BRAHMAN – ANGUS)
Fecha de nacimiento: 20 de enero de 2013
Padre: 10009960 BLANDA OF BRNKS 535R54
Madre: M31458 MISS PLU BRIN DEL 7
Procedencia: ASOCIACIÓN MEXICANA DE CRIADORES DE GANADO BRANGUS



MAGNO

Nombre: JAM – EL ROSARIO 3930/3
Clave: GMSV
Raza: GYR LECHERO PURO
Fecha de nacimiento: 15 de diciembre de 2013
Padre: JMA – RONALDO IA P9130/8 0000428313
Madre: JMA – EL ROSARIO 2878/8 P 2878/8 000041733
Procedencia: ASOCIACIÓN MEXICANA DE CRIADORES DE CEBU

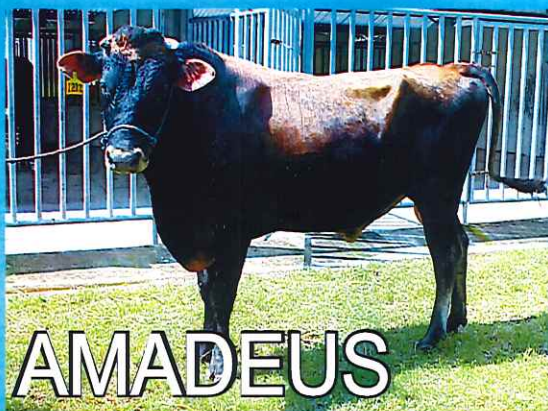

AMADEUS

Nombre: AMADEUS.BLAZE 1492
Clave: JASV
Raza: JERSEY PURO
Fecha de nacimiento: 29 de noviembre de 2012
Padre: GRIFFENS – GOVERNOR –ET USA 0115087248
Madre: FARMA – BLAZE'S- AMITY – NATHAN ACJ 0000018732
Procedencia: ASOCIACIÓN DE CRIADORES DE GANADO JERSEY DE GUATEMALA

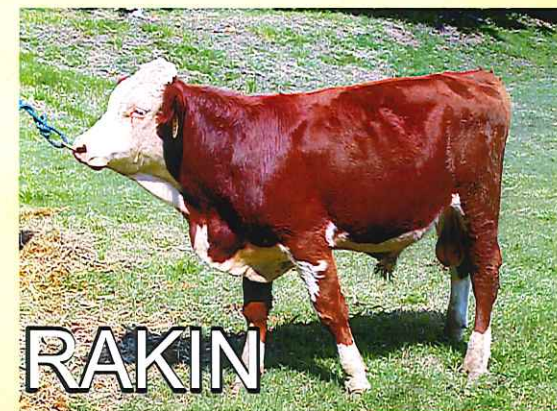

RAKIN

Nombre: GIG RAKIN IMPERIAL B213
Clave: SRSV
Raza: SIMMENTAL FULLBLOOD
Fecha de nacimiento: 18 de febrero de 2014
Padre: ROSS DD 0911474833 SIMMENTAL FULL-BLOOD
Madre: GREAT GUNS FERDINADN 132 A1540427 SIMMENTAL FULLBLOOD
Procedencia: ASOCIACIÓN MEXICANA SIMMENTAL + SIMBRAH